

**PLANTA DE URBANISMO ESC 1:250**

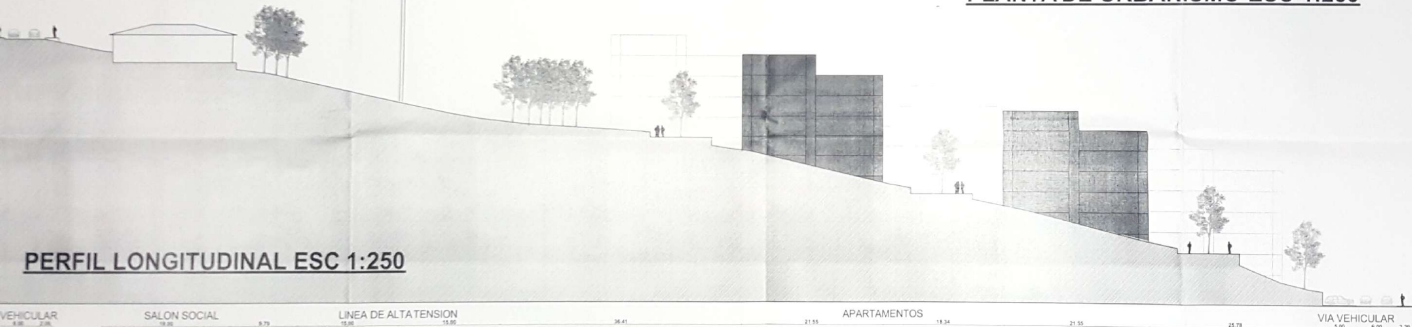

**PERFIL LONGITUDINAL ESC 1:250**

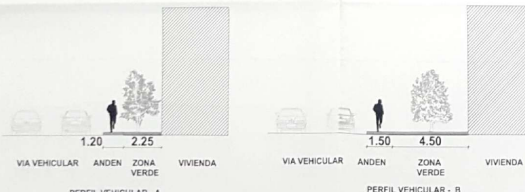

**PERFILES VIALES**

ÁREAS DE CESIÓN	
ÁREA LEVANTAMIENTO TOPOGRÁFICO	M2
ÁREA ESCRITURAS	129600.00
ZONAS VERDES	5446.02
SALÓN SOCIAL	180.50
PARKING INSTANTE	22.32
CANCHA MULTIPLE	288.00
VÍAS VEHICULARES	0.00
VÍAS PEATONALES Y ANDENES	1582.28
PARKINGADEROS	656.84
SHUT DE BASURAS	30.00
PARKINGADEROS PERSONAS CON MOVILIDAD REDUCIDA	57.00
<b>TOTAL ÁREAS DE CESIÓN</b>	<b>8243.15</b>

ÁREA NETA URBANIZABLE	9495.95
ÁREA AFECTACIÓN RED ELÉCTRICA	3449.46
ÍNDICE DE OCUPACIÓN	0.11
UNIDADES DE VIVIENDA	100.00
UNIDADES DE PARKING	59.00
ÁREA CON CONNOTACIÓN DE PROPIEDAD HORIZONTAL	1256.80

**CUADRO DE ÁREAS**

**Provisocial**  
CONSEJO DE ADMINISTRACIÓN

PROYECTO:  
URBANIZACIÓN V.I.P

LOCALIZACIÓN:  
GUATEQUE - BOYACA

PROPIETARIO:  
ALCALDIA MUNICIPAL DE GUATEQUE

Vº BO. PROPIETARIO:  
*[Signature]*  
ALCALDE DE GUATEQUE

Vº BO. ARQUITECTO:  
*[Signature]*  
DIEGO GONZALEZ GALINDO  
INGENIERO EN PLANIFICACION URBANA

Vº BO.:

CONTIENE:  
PLANTA DE URBANISMO  
LOCALIZACION  
PERFILES VIALES  
CUADRO DE ÁREAS

APROBACION:  
*[Signature]*  
DIEGO GONZALEZ GALINDO  
OFICINA DE PLANIFICACION MUNICIPAL GUATEQUE

DIBUJO:  
*[Signature]*  
ARQUITECTO DIEGO GONZALEZ GALINDO

FECHA: JULIO DE 2015 ESCALA: INDICADA

PLANO No. 1/1